

ZONAS DE EDIFICACION

ORGANIZAS	NUCLEO ANDALUZ PROTEGIDO A	UNIFAMILIAR PROTEGIDA B	NUCLEO ANDALUZ LIBRE C	UNIFAMILIAR LIBRE D	UNIFAMILIAR LIBRE E	D-E	TERCERIO	TOTAL
SUPERFICIE	2.133 M2.	2.019 M2.	8.120 M2.	13.771 M2.	11.308 M2.	26.369 M2.	650 V/U.	37.941 M2.
EDIFICABILIDAD	1.187 M2.	1.187 M2.	4.668 M2.	6.898 M2.	8.372 M2.	15.070 M2.	636 Uds.	22.708 M2.
NUMERO DE VIVIENDAS	11 Uds.	11 Uds.	44 Uds.	56 Uds.	70 Uds.	128 Uds.	---	192 Uds.
APROVECHAMIENTO	759 UA.	1.342 UA.	5.603 UA.	12.056 UA.	15.069 UA.	27.125 UA.	763 UA.	35.592 UA.

SUPERFICIE SECTOR: 68.057 M2.

●●●●	ZONA VERDE (VIA PECUARIA)	3.675 M2.
○●○●	EQUIPAMIENTO DEPORTIVO	1.539 M2.
▲▲▲▲	EQUIPAMIENTO EDUCATIVO	1.226 M2.
++++	ZONA VERDE	2.307 M2.
●●●●	INFRAESTRUCTURA	6.410 M2.
□□□□	RED VIARIA (VIA PECUARIA)	505 M2.
□□□□	RED VIARIA PRINCIPAL	838 M2.
□□□□	RED VIARIA SECUNDARIA	5.578 M2.
□□□□	TOTAL RED VIARIA	8.038 M2.
□□□□	NUCLEO ANDALUZ PROTEGIDO (ZONA A)	2.133 M2.
□□□□	UNIFAMILIAR AGROPADA PROTEGIDA (ZONA B)	2.019 M2.
□□□□	NUCLEO ANDALUZ LIBRE (ZONA C)	8.120 M2.
□□□□	UNIFAMILIAR AGROPADA LIBRE (ZONA D)	13.771 M2.
□□□□	UNIFAMILIAR AGROPADA LIBRE (ZONA E)	11.308 M2.
□□□□	COMERCIAL	650 M2.
□□□□	TOTAL EDIFICABLE	37.941 M2.

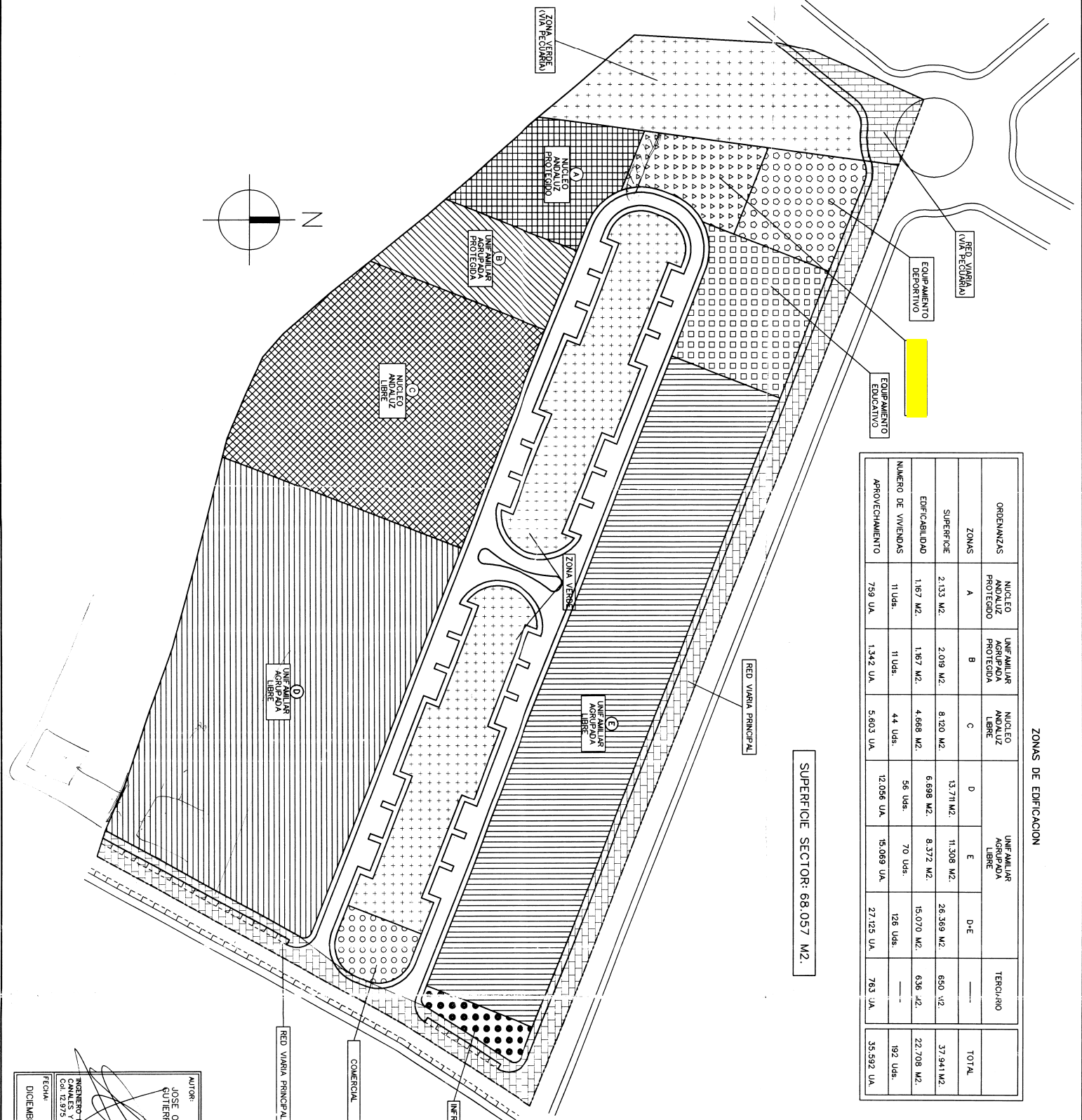

**18 FME 2001**
  
 Alcalá de Guadaíra, 18 de Diciembre de 2001

AUTOR: JOSE OSCAR GUTIERREZ DIEZ		FECHA: DICIEMBRE 2000	
SITUACION: ALCALA DE GUADARA (SEVILLA)		ESCALA: 1/1000	
PROPIEDAD: MUELLE BLANCO S.L.		PLANO N°: P.1	
TEXTO REFUNDIDO DEL PLAN PARCIAL SECTOR SUP-R3B-SUR (VIRGEN DEL AGUILA-B)			
ZONIFICACION			

# VIALES SEGUN PLAN PARCIAL

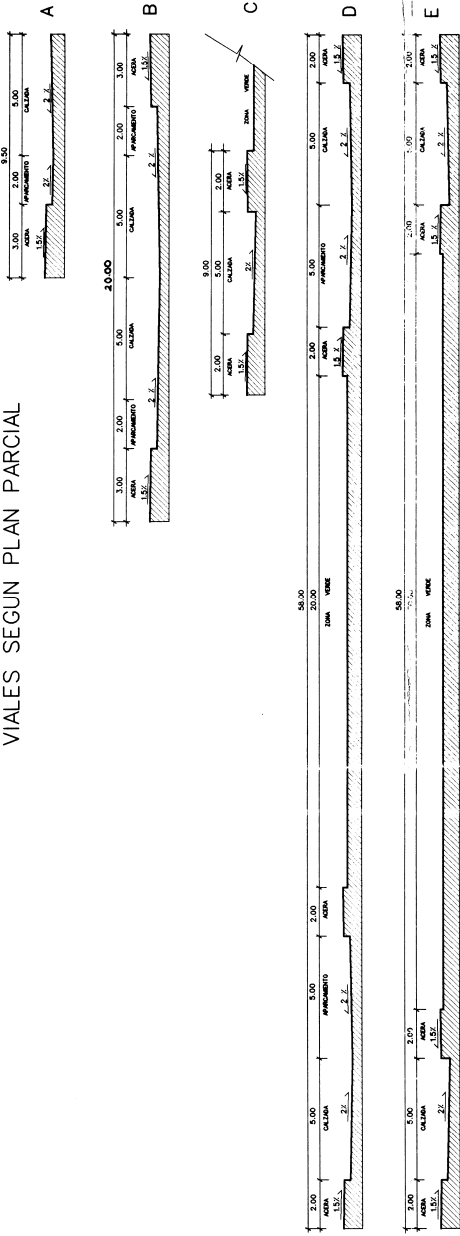

DILIGENCIA: Para tener constancia que el presente documento ha sido elaborado e inscrito en el Libro de esta Corporación Municipal en sesión celebrada el día **18 ENE. 2001** Alcalde de Guadaira *[Firma]* El Secretario,

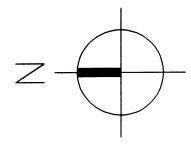
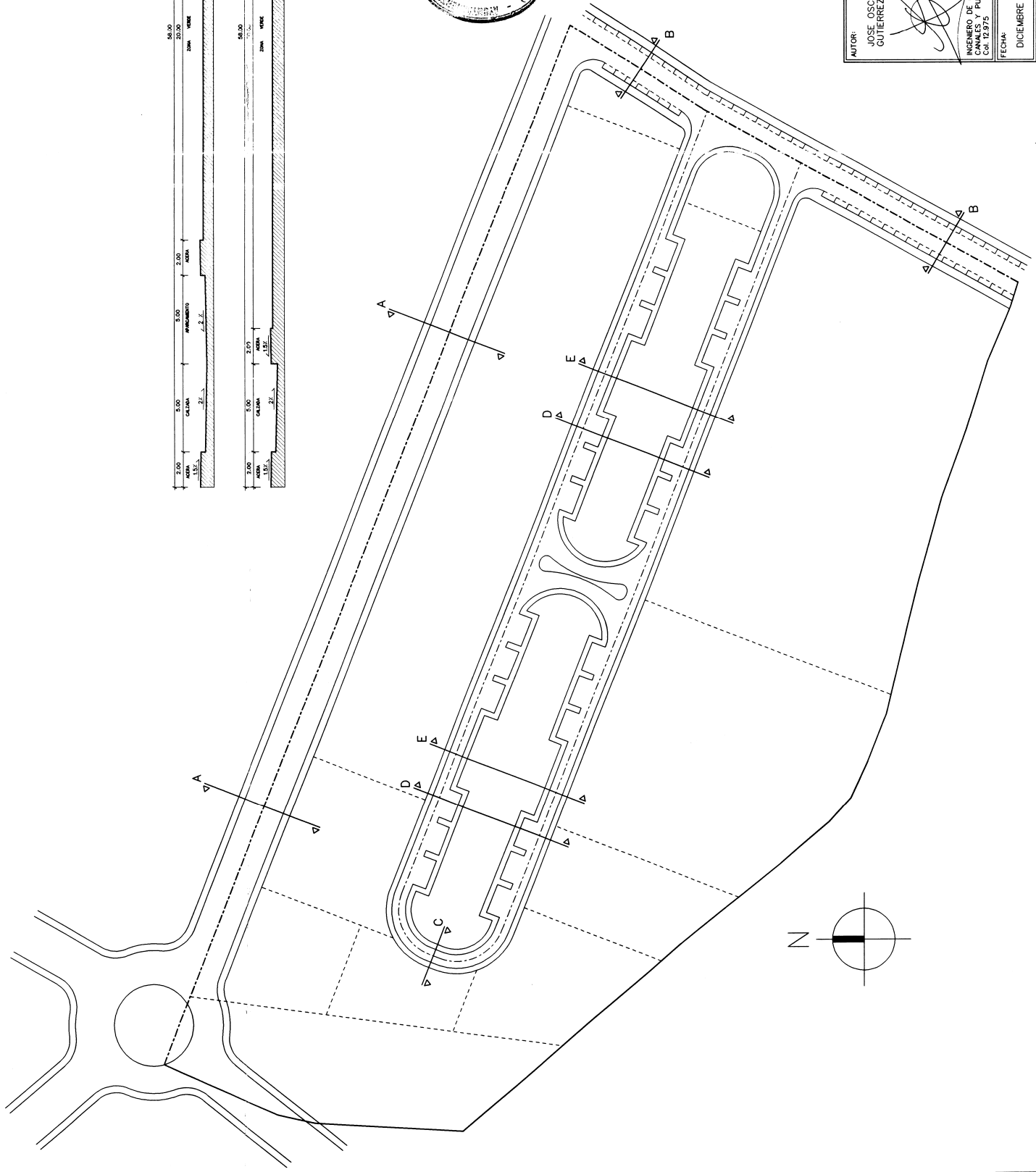
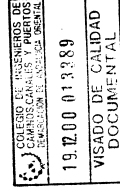

AUTOR: JOSE OSCAR GUTIERREZ DIEZ		SITUACION: ALCALA DE GUADAIRA (SEVILIA)	
<i>[Firma]</i>		PROPIEDAD: MUELLE BLANCO S.L.	
INGENIERO DE CAMINOS, CANALES Y PUERTOS. COP. 15.975		ESCALA: 1/1000	
FECHA: DICIEMBRE 2000		PLANO N. P.2	

TEXTO REFUNDIDO DEL PLAN PARCIAL SECTOR SUP-R3B-SUR (VIRGEN DEL AGUILA-B)		ESCALA: 1/1000	
ALCALA DE GUADAIRA (SEVILIA)		PROPIEDAD: MUELLE BLANCO S.L.	
RED VIARIA. ALINEACIONES		PLANO N. P.2	

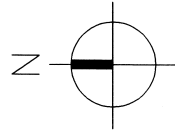
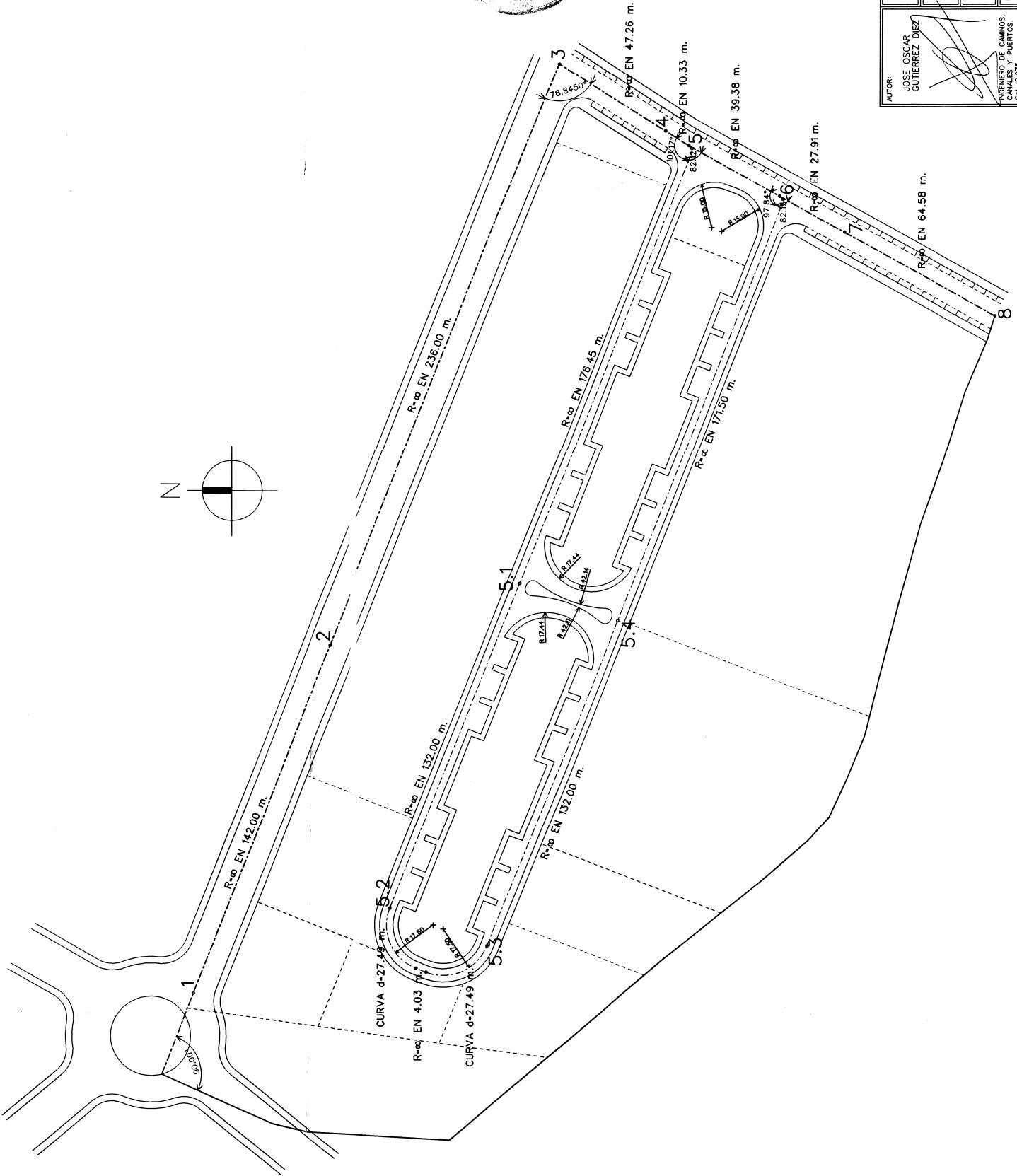

DIFERENCIA: Para hacer constar que el presente documento fue expedido el día 18/ENE/2001 en sesión celebrada en el C.I. Nº 18/ENE/2001 Alcala de Guadaíra a las 19 MAR 2001 El Sr. [Signature]

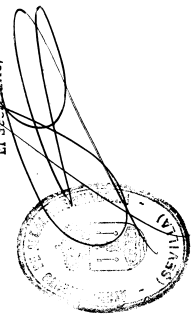

COLEGIO INGENIEROS DE CAMINOS, CANALES Y PUERTOS  
 19700 01389  
 VISADO DE CALIDAD DOCUMENTAL

AUTOR: JOSE OSCAR GUTIERREZ DIEZ		SITUACION: ALCALA DE GUADAIRA (SEVILLA)	
INGENIERO DE CAMINOS, CANALES Y PUERTOS C.B. 12.17.3		PROPIEDAD: MUELLE BLANCO S.L.	
FECHA: DICIEMBRE 2000		ESCALA: 1/1000	
		PLANO Nº P.3	
TEXTO REFUNDIDO DEL PLAN PARCIAL SECTOR SUP-R3B-SUR (VIRGEN DEL AGUILA-B)			
RED VIARIA REPLANTEO [Signature]			

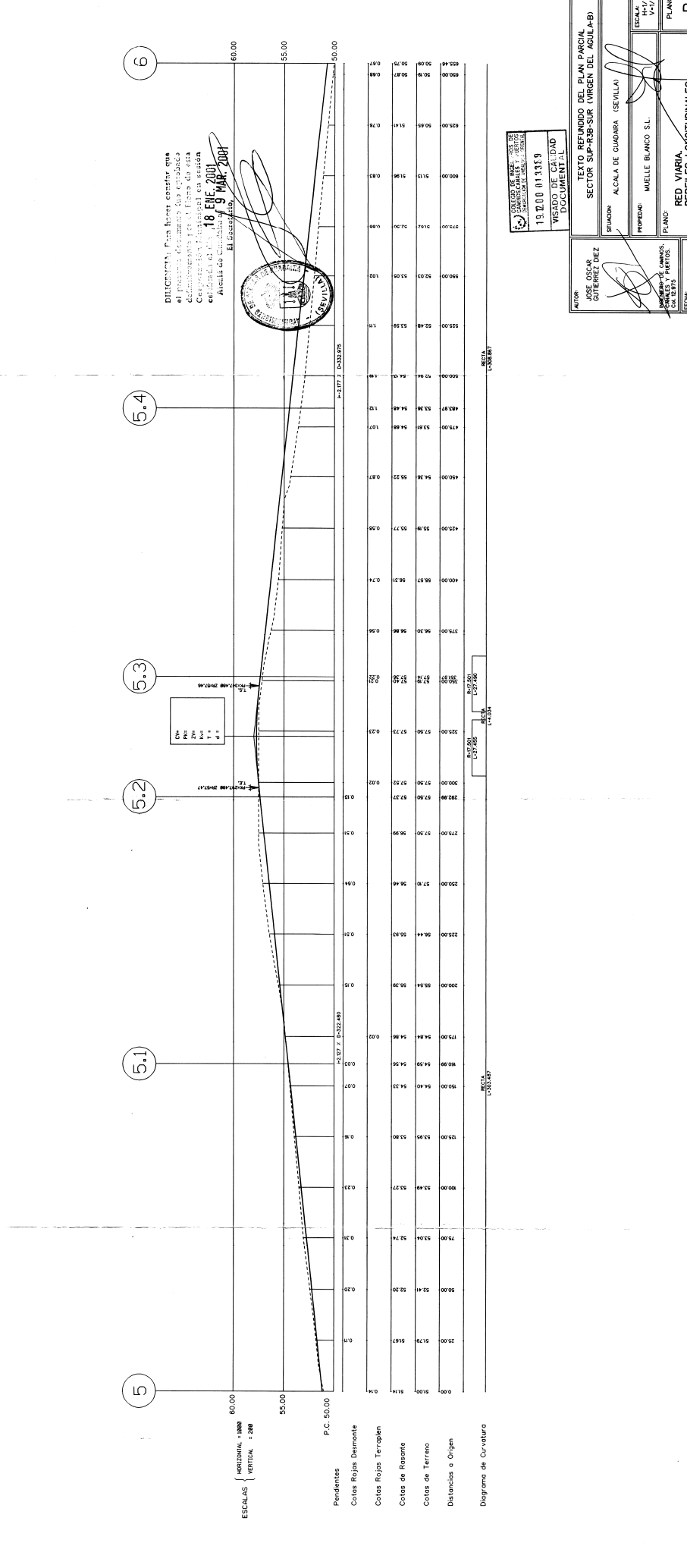
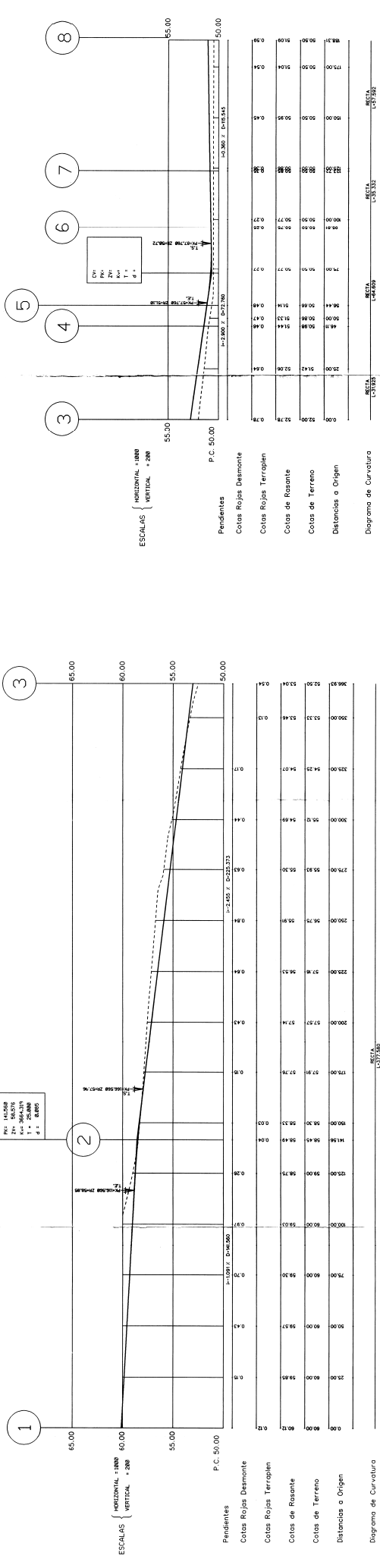

DISCERNIR. Para tener en cuenta el presente el documento debe leerse en el formato original en esta computadora instalada en la estación de trabajo. 18 FEB. 2001 Acreditado en el número de 9 MAR. 2001 EL CENSURADO.



**COLEGIO DE INGENIEROS DE CAMEROS**  
 INGENIERIA DE OBRAS DE PUERTO Y CARRETERA

19700 01339  
**VISTOSO DE CAJIDAD**  
 DOCUMENTAL

AUTOR: JOSE OSCAR CORTES DE DIAZ  
 IMPRESORA: MUELLE BLANCO S.L.  
 ESCALA: H=1/1000 V=1/200  
 PLANO N°: **P.4**  
 RED VIARIA. PERFILES LONGITUDINALES  
 SEVILLA: ALCALA DE GUADARA (SEVILLA)  
 FECHA: DICIEMBRE 2000