

| | M1 (m ²) | M2 (m ²) | M3 (m ²) | VIARIO (m ²) | Total |
|--------------|----------------------|----------------------|----------------------|--------------------------|------------------|
| Ind. Ext. | 6.000,00 | -- | -- | -- | 6.000,00 |
| Ind. Int. A | 23.003,64 | -- | -- | -- | 23.003,64 |
| Ind. Int. B | -- | 4.776,86 | 11.745,91 | -- | 16.522,77 |
| Terciario | -- | 941,24 | 714,31 | -- | 1.655,55 |
| Z.V | 3.515,83 | 4.215,96 | -- | -- | 7.731,79 |
| VIARIO | -- | -- | -- | 15.231,25 | 15.231,25 |
| Total | 32.519,47 | 9.934,06 | 12.460,22 | 15.231,25 | 70.145,00 |

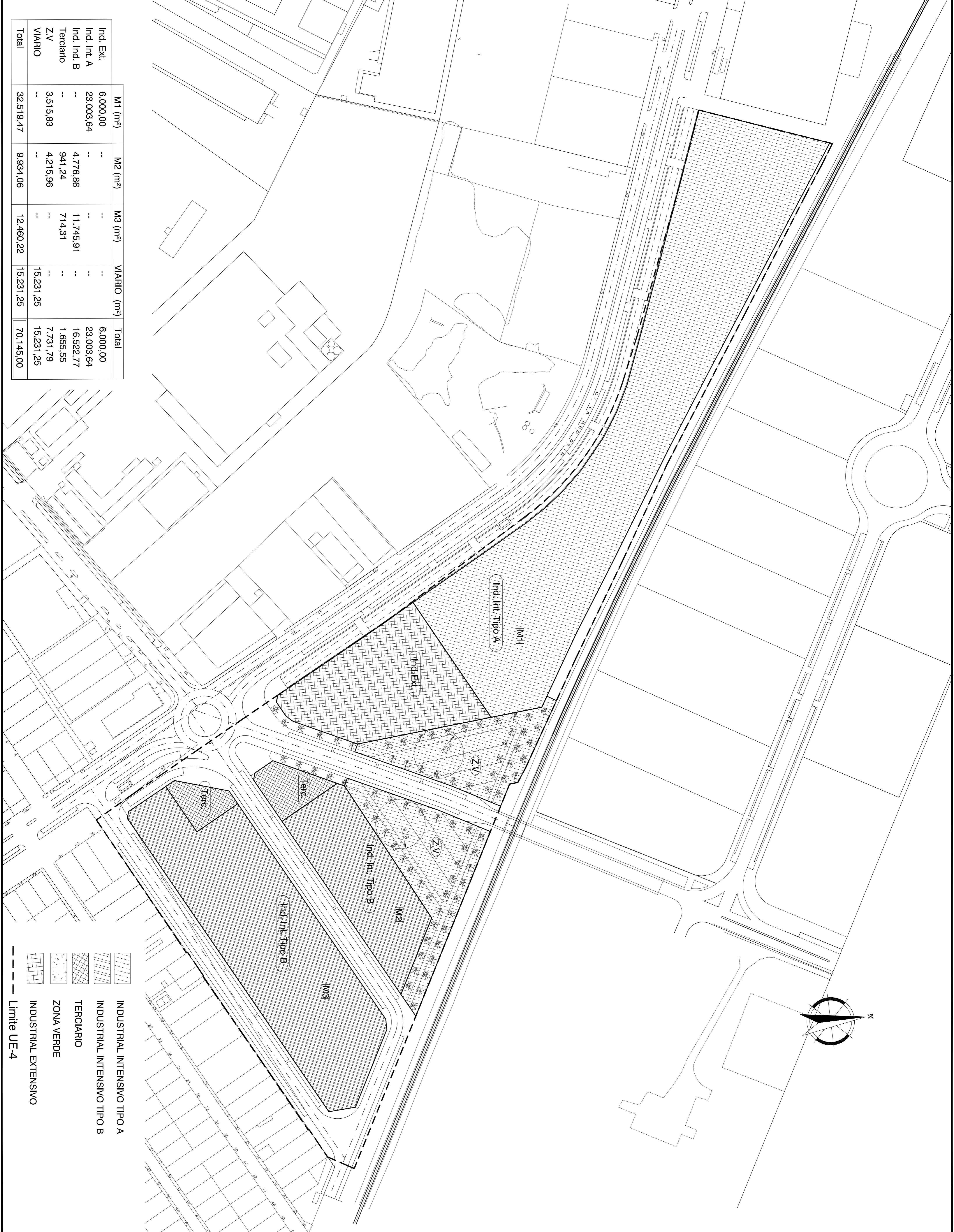

- INDUSTRIAL INTENSIVO TIPO A
- INDUSTRIAL INTENSIVO TIPO B
- TERCARIO
- ZONA VERDE
- INDUSTRIAL EXTENSIVO
- Limite UE-4

DOCUMENTO PARA APROBACION PROVISIONAL

| | | |
|--|--|--|
| TECNICO REDACTOR LAMBERTO RIBERA CARRETO C.O.A.S. N°2.504 | PLAN ESPECIAL DE REFORMA INTERIOR DE LA UE-4 DEL P.G.O.U. DE ALCALA DE GUADAIRA (SEVILLA) | PROMOTOR Dña. M TERESA MARAÑON CAMPOS NIF: 28.376.455-K D. SIMÓN CHAVARRI SUBIRAT CIF: 27.592.350 D. SIMÓN CHAVARRI DE LA FUENTE NIF: 28.681.967-R |
| Plano N° 5.1 | Escala 1/1000 | Referencia: P-0427 Fecha: SEPTIEMBRE-06 Sustituye a: Observaciones: |
| Plano de ordenación ZONIFICACION Y USOS PORMENORIZAODS | | INVERSIONES CORNELIO S.L. NIF: 9-91.203.545 D. JOSE L. MARAÑON CAMPOS NIF: 27.812494-C |

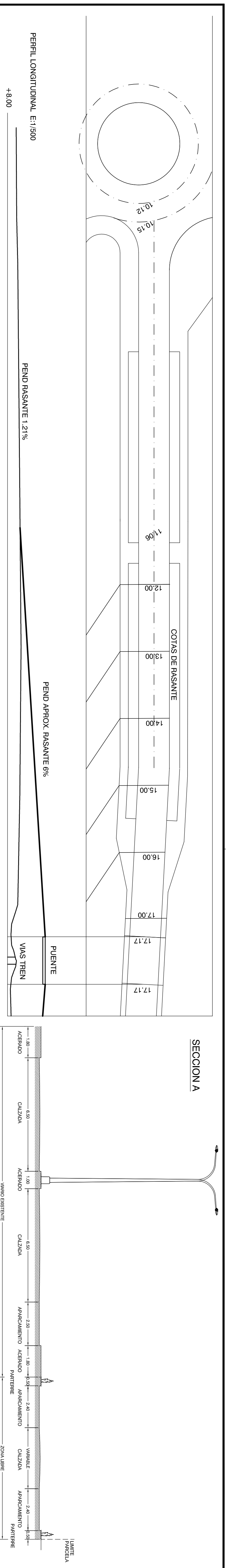
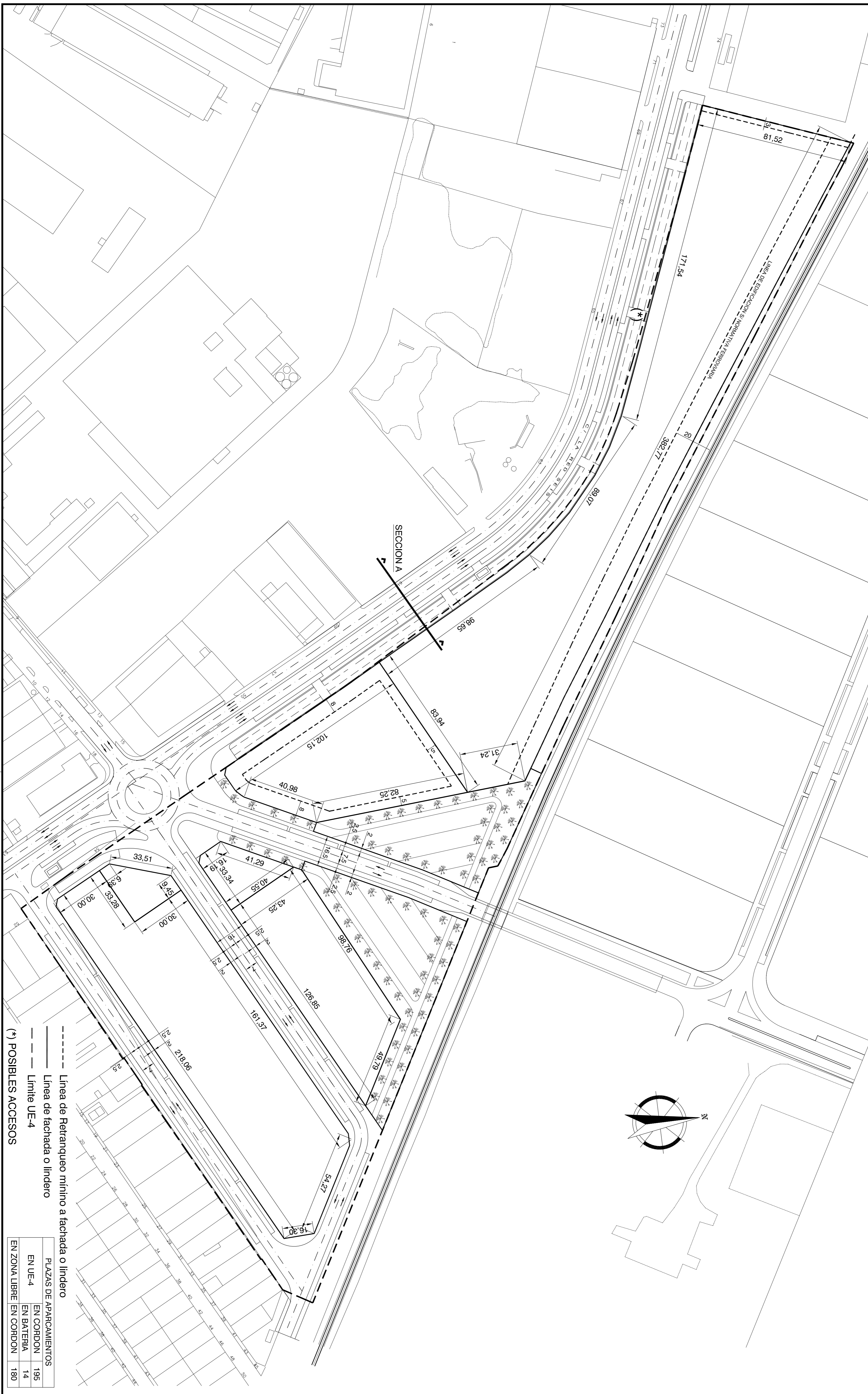

DOCUMENTO PARA APROBACIÓN PROVISIONAL

| | | | | | |
|---|--------|--|---------------|--|--|
| TECNICO REDACTOR LAMBERTO RIBERA CARRETO C.O.A.S. Nº 2.504 | | PLAN ESPECIAL DE REFORMA INTERIOR DE LA UE-4 DEL P.G.O.U. DE ALCALA DE GUADAIRA (SEVILLA) | | PROMOTOR Dña. M TERESA MARAÑÓN CAMPOS NIF: 28.376.455-K D. SIMÓN CHAVARRI SUBIRAT CIF: 27.592.350 D. SIMÓN CHAVARRI DE LA FUENTE NIF: 28.681.967-R | |
| Plano Nº | Escala | Referencia: | P-0427 | INVERSIONES CORNELIO S.L. NIF: 9-91.203.545 D. JOSE L. MARAÑÓN CAMPOS NIF: 27.812494-C | |
| 5.2 | 1/1000 | Fecha: | SEPTIEMBRE-06 | SUSTITUYE A: Observaciones: | |
| Plano de ordenación ALINEACION Y VIARIOS | | PLAZAS DE APARCAMIENTOS EN UE-4: 195 EN BATERIA: 14 EN ZONA LIBRE EN CORDON: 180 | | | |

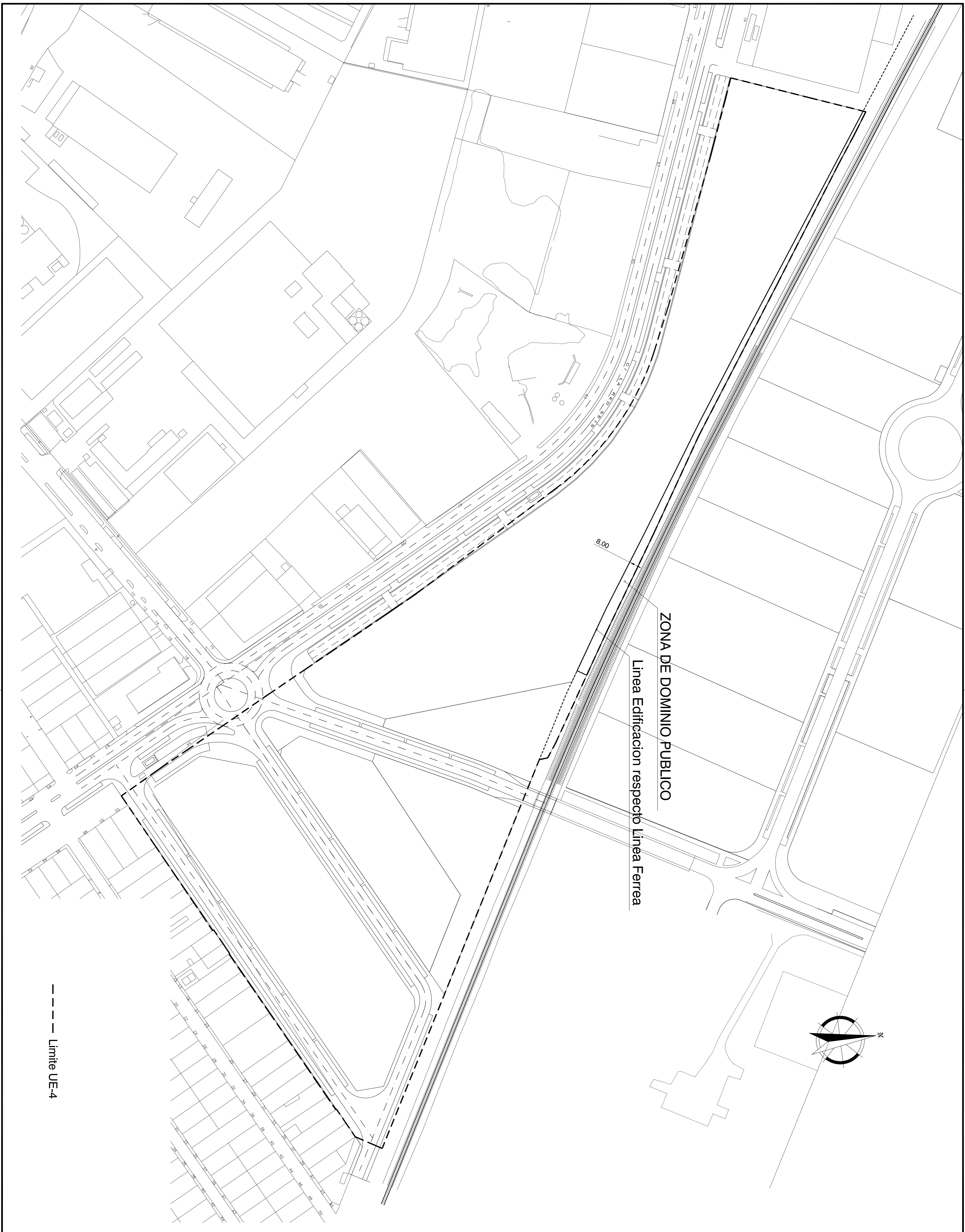

DOCUMENTO PARA APROBACIÓN PROVISIONAL

| | | |
|--|---|---|
| <p>TECNICO REDACTOR LAMBERTO RIBERA CARRETO C.O.A.S. Nº 2.504</p> | <p>PLAN ESPECIAL DE REFORMA INTERIOR DE LA UE-4 DEL P.G.O.U. DE ALCALA DE GUADAIRA (SEVILLA)</p> | <p>PROMOTOR Dña. M TERESA MARAÑÓN CAMPOS NIF: 28.376.455-K D. SIMÓN CHAVARRI SUBIRAT CIF: 27.592.350 D. SIMÓN CHAVARRI DE LA FUENTE NIF: 28.681.967-R</p> |
| <p>Plano Nº 5.3 Escala 1/1000</p> | <p>Plano de ordenación AFECCIONES RED FERROVIARIA</p> | <p>Referencia: P-0427 Fecha: SEPTIEMBRE-06 Sustituye a: Observaciones:</p> |