

FERIA DE ALCALÁ DE GUADAÍRA

del 4 al 7 de Junio 2026



Agenda

C. P. ...

ÍNDICE

Alcalá impulsa un gran proyecto logístico e industrial junto a la SE- 40.....3

Luz verde a la adecuación y mejora del área de juegos infantiles en la barriada de la Paz.....4

Alcalá se viste de Feria.....5 a 11

La sede de Scout Qalat Chabir mejora sus instalaciones.....12

XXVII Carrera Nocturna de Alcalá
Una noche para compartir deporte, ciudad y convivencia.....13

Restauración de una pintura del Pinar de Oromana de Antonio Martín Bermudo.....14

Actividades de la Biblioteca Pública Municipal Editor José Manuel Lara.....15

XIX Festival Flamenco Manolito el de María.....16

El Monaguillo llega al Ribera con 'Efectiviwonder' 17

Alcalá entra en la Ruta de Blas Infante.....18

Programa de actividades en la Casa de la Juventud.....19

EL REGALO DE LA FERIA



La Feria llega como un regalo de la ciudad. Como si la portada fuera la tapa de una caja de regalos, al abrirla, con las ráfagas de la luz que se enciende en la Noche del Alumbra-do, descubrimos que dentro de ese lugar especial que es el recinto ferial, todo está hecho como un presente valioso y único. Cada año es distinto, pero mantiene la esencia de aquello que más nos gusta. Como si la ciudad supiera lo que de verdad nos ilusiona y nos ofreciera a cada persona un regalo único y exclusivo.

Nos regala unos días irrepitibles, una conjunción de estampas que nos iluminan en su contemplación y que configuran el álbum de fotos de la memoria íntima de cada uno. El recuerdo de un baile, de un paseo por el Real de la Feria con la luz declinante de la tarde, de una charla entre amigos en la zona noble de la caseta, de una noche que se alarga mientras suena la música.

Nos regala el encuentro con las personas para las que el resto del año nos falta tiempo. Una tarde con los amigos llena de anécdotas y recuerdos. Un rato bailando, mientras las risas se elevan por la caseta al compás de las sevillanas. La memoria de Alcalá que reluce en la conversación de los mayores.

SOPORTES MUNICIPALES DE INFORMACIÓN

Canal municipal de WhatsApp
La información municipal de #AlcaláDeGuadaíra en un mensaje al día a través del canal de difusión WhatsApp. ¡Unete!
Web: <https://www.alcaladeguadaira.es/>
Facebook: <https://www.facebook.com/aytoguadaira>
X: <https://x.com/aytoguadaira>
Instagram: <https://www.instagram.com/>
Youtube: [https://www.youtube.com/ Ayuntamiento Alcalá de Guadaíra](https://www.youtube.com/AyuntamientoAlcaládeGuadaíra)

Recibe la información municipal a través del canal de WhatsApp Ayuntamiento

1. Grabar en su agenda el teléfono
2. Enviar alta al

696 055 013

PORTADA

Cartel de Feria 2026 obra de César Pecellín

CONTRAPORTADA

Javier de Winthuysen
Castillo de Alcalá
Óleo sobre lienzo, 129 x 137 cm.

Elegimos este impactante paisaje de Javier de Winthuysen (Sevilla, 1874-Barcelona,1956), pintor neerlandés a quien ya dedicábamos la contraportada del número anterior, por el efecto de luz y calor que podríamos calificar de veraniegos.

Debemos destacar como aportación de este autor a los precedentes en el paisajismo de la Escuela de Alcalá, el uso del valor matérico de la pintura, con abundante empaste en la pincelada, y también el estudio de los colores complementarios para diferenciar las partes en luz de las que quedan en sombra, provocando así el efecto visual de un fuerte contraste.

Esta obra, cuya contemplación directa nada tiene que ver con cualquier reproducción, puede disfrutarse en la Sala 3-B del Museo de nuestra ciudad.

Nos entrega la ilusión de los niños, el primer traje de flamenca, los juegos en el albero, la risa loca a lomos de los cacharritos, el asombro frente a los caballos. Sentirse mayores compartiendo la ilusión con los adultos.

Nos ofrece la alegría de la juventud, que devora la Feria con las ganas de tomar la fiesta por punta y no soltarla. La ilusión del descubrimiento de la vida y sus pasiones.

Nos llena del orgullo de ser de Alcalá, de comprobar más que nunca, que somos un pueblo alegre y acogedor; que atesora sus tradiciones y que mira al futuro con ilusión; que trabaja duro cuando hay que hacerlo y que disfruta cuando toca. Porque la Feria es tierra fecunda para que brote la verdadera esencia de Alcalá, de su identidad, de aquello que nos distingue.

Por todo eso, os invito a disfrutar de este regalo que la ciudad y su gente tiene preparado en San Juan y al que con alegría y orgullo llamamos Feria de Alcalá.

Ana Isabel Jiménez Contreras
Alcaldesa de Alcalá de Guadaíra

EL VICEPRESIDENTE DEL GOBIERNO VISITA PILATUS AIRCRAFT EN ALCALÁ DE GUADÁIRA

La alcaldesa de la ciudad, Ana Isabel Jiménez, junto con el vicepresidente primero del Gobierno y ministro de Economía, Comercio y Empresa, Carlos Cuerpo, visitaron la multinacional Pilatus Aircraft Ibérica asentada en Alcalá, la primera filial en Europa de esta empresa aeronáutica suiza líder en fabricación de jets privados y aviones de entrenamiento militar en Europa.

Carlos Cuerpo, ha destacado la importancia de que una empresa Suiza haya elegido España para la fabricación de aviones, "enmarcada en el hub aeroespacial ubicado en Sevilla son una muestra de la industria, la innovación y el talento que se desarrolla en nuestro país en sectores de alto valor añadido".



ALCALÁ IMPULSA UN GRAN PROYECTO LOGÍSTICO E INDUSTRIAL JUNTO A LA SE- 40

La delegación de Urbanismo ha concedido una licencia de obra para el desarrollo de un nuevo proyecto logístico e industrial en una parcela ubicada Parque Empresarial Carbonería-Cristalería que permitirá la construcción de una nave de 57.000 metros cuadrados para usos empresariales.

Ya han comenzado los movimientos de tierra. Se trata de un ambicioso proyecto que cuenta con el apoyo y el acompañamiento administrativo en todos los trámites urbanísticos para su adaptación a las necesidades de las multinacionales y empresas andaluzas. La empresa EQT Real Estate se dedica a la adquisición, desarrollo, alquiler y gestión de inmuebles logísticos/industriales y residenciales.

Alcalá está desarrollando un nuevo planeamiento urbanístico para ofrecer nuevas ubicaciones estratégicas para desarrollos empresariales con accesos directos a la SE-30, SE-40 y A92, que convierten la zona en un sitio idóneo para albergar grandes centros de distribución y logística que atraerá a nuevas empresas.



SIMULACRO DE EMERGENCIA CON TECNOLOGÍA IA EN SUS PARQUES INDUSTRIALES

Es una iniciativa de emergencias en los parques industriales relacionada con la solución tecnológica SecurvigIA, que forma parte de la fase de despliegue de la actuación 'Plataforma para la gestión de Parques Empresariales Inteligentes' que desarrolla el Ayuntamiento para potenciar de forma innovadora la movilidad, seguridad y prevención de emergencias.

El objetivo es impulsar los parques empresariales de Alcalá como ecosistema innovador, donde puedan desarrollarse con facilidad nuevas iniciativas tanto de grandes empresas como de pymes, con un valor añadido que potencie la competitividad de las empresas del territorio.



LUZ VERDE A LA ADECUACIÓN Y MEJORA DEL ÁREA DE JUEGOS INFANTILES EN LA BARRIADA DE LA PAZ

En su firme apuesta por la cohesión social y en especial en la generación de espacios seguros para el ocio y disfrute de los pequeños, el Ayuntamiento a través de la delegación de Hábitat Urbano llevará a cabo la instalación, mejora y adecuación de los juegos infantiles en la barriada de La Paz, junto a la calle Doctor Marañón.

La actuación consiste en el desmontado de los elementos de juegos, cerramiento, la renovación del pavimento en mal estado, e instalación de nuevos elementos, nuevos cerramientos y reposición de áreas de impactos con nuevo pavimento de caucho continuo.

La intervención tiene un plazo total de ejecución de cuatro meses y un presupuesto de 211.272,23 euros.



LA CALLE SALVADOR DALÍ SE SOMETE A OBRAS DE REURBANIZACIÓN

Una intervención de la delegación de Hábitat Urbano que ha comenzado con la poda de algunos árboles para que posteriormente puedan ser trasplantados y que ningún ejemplar se pierda.

Esta obra se realiza conjuntamente con Emasesa, que se encargará de la sustitución de las redes de abastecimiento y saneamiento, así como el sistema de riego.

Las actuaciones resolverán los problemas de accesibilidad de la zona, se renovará toda la iluminación, todo ello para mejorar la calidad de vida de los vecinos y vecinas de Alcalá en una apuesta por un espacio más humano, sostenible y pensado para todos.

Tras la intervención la zona será más accesible y contará con itinerarios peatonales, nuevas fuentes, nueva iluminación, zona de descanso y dos zonas de agua. Además, se renovará la solería de este espacio y los acerados, y se instalará mobiliario urbano nuevo. El plazo de ejecución es de aproximadamente de 8 meses.



ACTUACIONES PARA REFRESCAR EL VERANO

• Entoldado de una parte de La Plazuela

Los toldos se colocarán la zona de estacionamiento de la parada de taxis, situada entre la calle Mairena y la calle Gutiérrez de Alba, en una superficie total de 235 metros cuadrados.

El diseño del entoldado contempla puntos de anclaje en fachadas de varios edificios colindantes a la calle La Plazuela, pero la mayor parte de la intervención se desarrollará en espacios públicos como aceras o calzada con la colocación de báculos estructurales metálicos.



• Toldos en la calle Silos

Las obras de remodelación de la calle Silos avanzan con la segunda fase de la obra, en la que se incluye la cimentación para la instalación de toldos. Tras finalizar la primera parte del proyecto, que ha incluido la dotación de elementos para la Smart City, riego eficiente, monitorización climática y sombras naturales con árboles, se trabaja en la infraestructura técnica para que esta importante arteria de la zona norte de la ciudad cuente con toldos desde el verano próximo.



FERIA

Del 4 al 7 de junio, Recinto Ferial de San Juan

Alcalá de Guadaíra se viste de Feria un año más en el Real de San Juan, junto al río, Oromana y el barrio de los Panaderos. Como manda la tradición, la prueba del alumbrado se producirá a las 12 de la medianoche del miércoles del pescaíto al jueves día 4, primer día de la fiesta alcalaíña que se extenderá hasta el domingo 7 de junio sobre la tierra que es origen de todas las ferias.

La Noche del Pescaíto, el miércoles, tiene lugar la tradicional cena de socios en el interior de las casetas y de visitas a la calle del infierno con los más pequeños, aprovechando el descuento en el precio de los viajes. Por todo el Real, con especial presencia en la Calle del Infierno, esa tarde habrá un pasacalles infantil y a partir de las 22:00 h, previo al encendido, pasacalles de una banda de música.

A las 11:45 horas todo estará preparado para el encendido, espectáculo breve de fuegos artificiales, interpretación de himnos e invitación de copa de vino para brindar por la Feria bajo la Portada.

La ciudad lleva semanas respirando su Feria. El Auditorio Riberas del Guadaíra acogió el pasado 30 de abril la presentación del cartel en un acto oficial al que, como es tradición, asistieron el autor de la obra, el pregonero, los colectivos ciudadanos con la Asociación de Caseteros al frente, además de la alcaldesa de la ciudad, Ana Isabel Jiménez; la titular de Fiestas Mayores, Rocío Bastida; y demás integrantes del Gobierno y la Corporación municipal. Contó con la actuación de María Toledo, artista que ese mismo día ofreció un concierto en el Riberas del Guadaíra.

El cartel y su autor

El autor del cartel de la Feria de este año es **César Pece-llín**, un artista plástico con una amplia experiencia en el diseño gráfico, la pintura artística, la edición de vídeos y la ilustración. Estudió en la Escuela de Artes de Sevilla, en la especialidad de diseño gráfico, y tiene una amplia trayectoria en el arte visual, el escapatismo y en la realización de exposiciones tanto individuales como colectivas.

En el cartel aparece el Hotel Oromana, emblema de la ciudad y balcón privilegiado a la Feria, el mejor lugar para ver los fuegos y el corazón del Monumento Natural. En primer plano, dos mujeres vestidas de flamenca que representan a la perfección el espíritu festivo de la Feria, el buen gusto, la vigencia de la tradición y la alegría de estos días.



PRE FERIA

La pre Feria alcalaíña ha sido este año especial. Ha tenido más relieve artístico con un programa de actividades seguidas de forma masiva por el público alcalaíño y de otros puntos de la provincia. Así, antes de la celebración de la Feria propiamente dicha, han pasado por recinto ferial artistas de primer nivel. Se ha celebrado el concierto joven 'Pisando Albero' con Alba Dreid y Party Revive. También el concierto, 'Aires de Feria' con Pastor Soler y el grupo D'Dulce, y un tributo homenaje a El Lebrijano para cerrar el pregón. El colofón se puso con 'Alcala canta por Sevillanas' con Paco Candela y Retama.

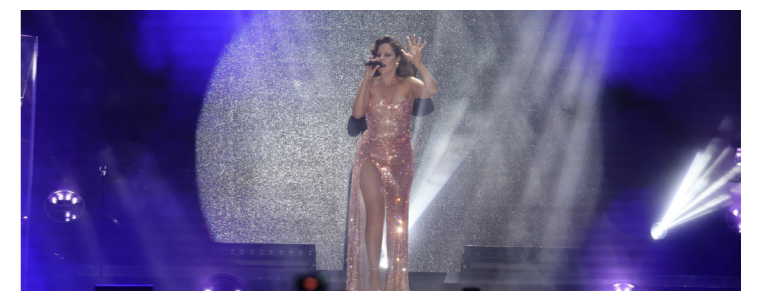
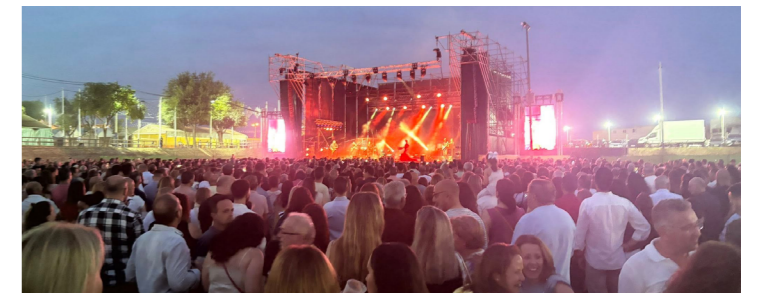

El pregón de Feria

Jaime Otero Gutiérrez ha sido el pregonero de la Feria de este año. Lo pronunció el pasado 29 de mayo en la Caseta Municipal, anunciando con su palabra el comienzo de una fiesta preparada con mimo por los caseteros y por toda la gente de Alcalá. Fue presentado por Amparo Otero Doblas.

Amante de las tradiciones y muy feriante, Jaime es especialmente conocido en Alcalá por su vinculación con el mundo de las hermandades. Es miembro de distintas corporaciones de la Semana Santa alcalaíense y en la actualidad es hermano mayor de la Hermandad del Soberano Poder. Tiene una larga trayectoria como costalero y capataz, llevando en la actualidad el martillo del paso de misterio de la cofradía de Pablo VI. Hizo el pregón de la Semana Santa de 2015, el Pregón del Costalero de la Hermandad de Jesús en 2014 y la Exaltación Eucarística de la Adoración Nocturna en 2017.



GALERÍA de la Feria 2025

La XXXVIII edición de la Feria nos regaló imágenes que quedarán para el recuerdo. El ritual de su inauguración, la Feria de noche, los paseos a caballo, los cacharritos, el ambiente en las casetas y los fuegos artificiales de la clausura marcan, entre otras muchas estampas, la secuencia de días intensos en los que mandan la convivencia y la alegría de un pueblo.

PORTADA

La Portada de la Feria es de estilo tradicional. Iluminada por 12.000 lámparas y con motivos florales, se alza sobre cuatro pilares con una altura de 18 metros y 37 metros de ancho. Cuenta con dos arcos laterales y otro, más grande en el centro. Predominan los colores identificativos de Alcalá como el albero, el azul y el blanco.



ALUMBRADO

Más de 200.000 lámparas en San Juan

Cuando la alcaldesa de la ciudad, Ana Isabel Jiménez, accione el botón de encendido desde el tradicional Pan de Alcalá, más de 200.000 lámparas darán luz y color a la Feria 2026. Un alumbrado de tecnología led al 100%.

Del total, 105.600 luminarias se distribuyen en 52 arcos de estilo tradicional. Se suman 21.000 lámparas en tres grandes pórticos de entrada y 32 motivos ornamentales y guirnalda en los báculos situados en la Avenida Tren de los Panaderos.



Fuegos

Como es tradición, la Feria dirá adiós con un espectáculo pirotécnico en la noche del domingo 7 de junio.



ACTUACIONES CASETA MUNICIPAL

MIÉRCOLES - 3

- Orquesta Serva Labari
- *Manuel de Angustias*

JUEVES - 4

- Pasión Andaluza por: "José Miguel Álvarez"
- El Tío del Sombrero
- Orquesta Decibelios
- Hermanas "Villaú"
- *Jerez en estado puro*
- Orquesta Serva Labari

VIERNES - 5

- Orquesta Decibelios
- Humor con Jorge "El Perrichi"
- La cosa está flamenca
- D' Dulce
- Ronald y los Yeyés
- *La Húngara*
- Orquesta Serva Labari

SÁBADO - 6

- Orquesta Decibelios
- Los "Sureños"
- Humor con Jesús Piña
- Abel Romano
- Orquesta Fantasía
- RQR
- *Juanlu Montóya*

DOMINGO - 7

- Orquesta Decibelios
- Academia "Conchi Avila"
- Retama
- "La copla viva" con: Cintya Merino y Joaquín Pavón
- Chirigota del *Bizcocho* "Sssshhh"
- Orquesta Fantasía

ESPECTÁCULO FIN DE FERIA
"Piro Musical" 23:00h



Ayuntamiento de
Alcalá de Guadaíra

CONCURSO DE CASETAS

Con 8 nuevos 'vecinos'

La Feria de Alcalá crece con 8 nuevas casetas este año. La ampliación de estas casetas, con 7 en la calle Seguidilla, y otra en la calle Martinete hace que el Recinto Ferial de San Juan albergue un total de 89 casetas.

El concurso de casetas tendrá lugar el jueves 4 de junio. A partir de mediodía se procederá a las visitas y valoración por parte del jurado calificador para, a partir de las 16:30 horas, llevarse a cabo en la Caseta Municipal el anuncio y entrega de galardones entre las casetas ganadoras. Hay Primer, Segundo y Tercer premios y otro galardón a la Caseta Más Alcalareña.

ATRACCIONES

Con tramos en silencio

La Feria de este año tendrá **126 atracciones y puestos**. Como deferencia a las personas afectadas por trastorno del espectro autista y otras condiciones de sensibilidad, habrá dos días sin música ni animación por megafonía. Serán las tardes del jueves y la del viernes (de 17:00 a 21:00 h).

El miércoles Día del Niño, el precio de las atracciones tendrá una reducción del 50%.

CASETA MUNICIPAL

Todo un espectáculo

La música de nuestra tierra será una edición más la protagonista en la Caseta municipal. El programa diseñado por la Delegación de Fiestas Mayores recoge actuaciones variadas con presencia de artistas alcalaños para distintos públicos que abarcan desde el humor a la canción en diversos estilos.

Desde el miércoles 3 al domingo 7 la Caseta Municipal será todo un espectáculo. Por su escenario pasarán artistas como **Manuel de Angustias, Jerez en estado puro, La Húngara, El Perrichi, Juanlu Montoya y la chirigota del Bizcocho**, entre otros muchos.



TRANSPORTE PÚBLICO

La mejor forma de llegar a la Feria

Alcalá Bus y Taxi tienen parada junto a la Piscina Municipal de San Juan. El Bus con líneas circulares continuas desde los 4 distritos de la ciudad.

Servicio de lanzaderas



Servicio gratuito

La Feria 2026 será aún más accesible gracias al refuerzo del transporte público y la red de aparcamientos provistos de lanzaderas hasta el recinto Ferial. Como novedad, este año se habilitan autobuses desde el Centro, además desde los distritos Norte y Sur hacia la Feria gratuitos, con servicio desde las 21:00 hasta las 06:00 horas con frecuencia de paso cada 15 minutos y con paradas exclusivas para ello.

+ info www.alcaládeguaíra.es



Accesos más amplios para personas con movilidad reducida

Los aparcamientos de Feria tendrán la reserva para vehículos de personas con movilidad reducida que marca la normativa, con las mismas condiciones (abono, pago o gratuidad). Los accesos serán más amplios puesto que podrán acceder por las zonas de acceso restringido (excepto las vías de emergencia) mostrando la Tarjeta de Movilidad Reducida expedida por la Junta de Andalucía.

Se recuerda que los aparcamientos reservados para esta naturaleza en la calle utilizada como vía de emergencia Tren de los Panaderos, junto a la piscina municipal, no funcionarán como tales en estas fechas concretas.

TRÁFICO Y APARCAMIENTOS

El operativo de tráfico mantiene las vías de evacuación por el inicio de tren de los Panaderos y San Juan, además de la disposición de 4 bolsas de aparcamiento para turistas:

P1 para abonados

P2 en Avenida Tren de los Panaderos (cerca del CEIP Cercadillos), de pago aunque con lanzadera gratuita desde el mismo hasta la rotonda entre las calles Arriero y Álamo. Los vehículos deben entrar a este aparcamiento por la calle Alcalá del Ebro y Azuda y salir por esta misma Alcalá de Ebro o Tren de los Panaderos hacia Santa Lucía. Este aparcamiento dispone de 1200 plazas, y el coste del abono es de 35 euros todos los días (bono) o 7 euros el día.

P3 en calle Molino de Cajul, es gratuito y es para residentes

P4 para motocicletas junto al CEIP Reina Fabiola

Las barriadas colindantes se cierran al tráfico recibiendo dicha vecindad los pases pertinentes

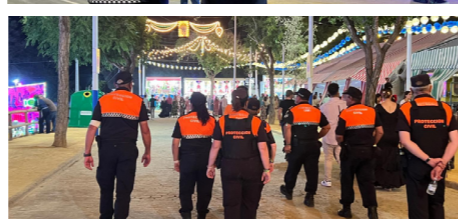

AIRA en Feria

El Ayuntamiento y Aira Gestión Ambiental ponen en marcha un año más un dispositivo especial de limpieza, recogida y reciclaje, en funcionamiento desde finales de mayo con motivo de la pre Feria y a pleno rendimiento desde el miércoles 3 de junio, coincidiendo con el tradicional Día del Pescaito.

El operativo de AIRA en Feria incluye servicios de baldeo, turnos rotativos de limpieza durante toda la semana y papeles selectivos con bolsas diferenciadas por colores, que permiten mejorar la recogida de residuos y el reciclaje en el recinto ferial.

Se prevé, además, la presencia de 50 operarios específicos —entre ellos los trabajadores fijos discontinuos del año anterior— repartidos en tres turnos diarios, con maquinaria especializada como camiones de baldeo y barredoras.

En concreto, desde el miércoles 3 se organizan tres turnos de limpieza:

- De 6:00 a 13:00 h: 19 personas, 1 camión de baldeo y 2 barredoras
- De 14:00 a 21:00 h: 9 personas, 1 camión de baldeo y 2 barredoras
- De 21:00 a 4:00 h: 6 personas para limpieza nocturna

Además, entre las 6:00 y las 9:00 h y las 19:00 y 21:00 h, se recogen los residuos de los contenedores internos de casetas y de vidrio. Se trata de una campaña en colaboración con Ecodrio que distribuye información y herramientas gratuitas a los caseteros para facilitar la correcta separación de vidrio.

Recogida de enseres y cierre temporal del Punto Limpio

Durante los días de Feria, el Punto Limpio permanece cerrado por cuestiones de acceso, y para facilitar el reciclaje responsable, Aira refuerza la recogida de enseres y voluminosos mediante cita previa vía telefónica.



Feria más sostenible: campaña con Ecodrio

En colaboración con Ecodrio, también se impulsa la campaña 'Cuida tu Feria reciclando vidrio' con el objetivo de fomentar la sostenibilidad en el entorno festivo. Se trata de una propuesta en colaboración con Ecodrio que distribuye información y herramientas gratuitas a los caseteros para facilitar la correcta separación de vidrio.

La campaña cuenta con:

- Más de 170 cubos con ruedas de 120 litros repartidos entre casetas
- Recogida puerta a puerta de vidrio de 7:00 a 11:00 h
- 10 contenedores especiales para hostelería, dos de ellos tematizados con motivos de Feria



PLANO FERIA DE ALCALÁ DE GUADAÍRA 2026

ATRACCIONES NO MECÁNICAS

- A CASETA DE TIRO
- A-1 ZUMOS TROPICALES
- B PENALTY
- B-1 CASETA DE TIROS DE PELOTAS
- C CASETA DE PESCA DE PATOS
- D CASETA DE TIRO
- E MAQUINAS GRUAS
- F CASETA DE PESCA DE PATOS
- G BUÑUELOS
- H-2 GLOBOS Y LUMINOSOS
- H TÓMBOLA
- I CASETA DE TIRO
- J CASETA DE TIROS DE PELOTAS
- K CASETA DE TIRO
- L CASETA DE PESCA DE PATOS
- M CASETA DE TIROS DE PELOTAS
- N HAMBURGUESERIA
- N HAMBURGUESERIA
- O BUÑUELOS
- P COCTELERIA

ATRACCIONES MECÁNICAS

- 1 CANGURO SUPER GOOFY
- 2 GUSANO LOCO
- 3 WIPEOUT HINCHABLE
- 4 PROJEKT-INVERT
- 5 CANGURO SUPER GOOFY
- 7 MONTAÑA RUSA-RATON VACILÓN
- 8-8A KING CIRCUS
- 9 YUMPING
- 10 DRAGON INFANTIL
- 11 EL LATIGO
- 12 TECNO DANCE
- 13 LA BARCA VIKINGA
- 14 BABY PAOLA
- 16 HORTON SHOW PINK PANTHER
- 17 PISTA DE COCHES- MOTOS INFANTIL
- 18 TOKITO
- 19 LAGO MIN SELVA INFANTIL
- 20 MULTIPARK
- 21 LA OLLA
- 22 MONTAÑITA DE AGUA INFANTIL
- 23A EL PULPO TUTTI FRUTI
- 23C PENALTY
- 24 TREN DE LA ESCOBA
- 25 BABY VOLADOR
- 26 BABY INFANTIL
- 27 PISTA INFANTIL DE COCHES LOCOS
- 28 MINI OLLA INFANTIL
- 29 TORITO INFANTIL
- 30 TORO MECANICO
- 31 EXTREME INVERTER
- 32 REMIX

ATRACCIONES NO MECÁNICAS C/SEGUIRYA

- A HELADERIA
- B BUÑUELOS
- 1 CASETA DE TIRO
- 2 CASETA DE TIRO DE CORCHO
- 3 CASETA DE TIRO DE CORCHO
- 4 CASETA DE TIRO DE CORCHO
- 5 CASETA MULTIJUEGOS
- 6 CASETA MULTIJUEGOS
- 7 CASETA DE TIRO
- 19 CASETA DE TIRO
- 20 CASETA DE TIRO
- 21 CASETA DE TIRO
- 22 CASETA MULTIJUEGOS
- 23 CASETA MULTIJUEGOS
- 24 PENALTY
- 25 CASETA MULTIJUEGOS
- 26 CASETA MULTIJUEGOS
- 27 CASETA MULTIJUEGOS
- 28 CASETA MULTIJUEGOS

- HAMB HAMBURGUESA
- CH CHURROS
- HE HELADOS
- BU BUÑUELOS
- BU BUÑUELOS Y GOFRES
- AP ALGODÓN Y PALOMITAS
- TJ TURRON Y JUGUETES
- GL GLOBOS Y LUMINOSOS
- PR PASOS REBAJADOS



- CALLE PETENERA
- Nº1 REYES-SILOS CABALGATA
- Nº3 EL SUBMARINO AMARILLO
- Nº3A EL CARQUINÓN
- Nº5 NTRA. SRA. DE LA LUZ
- Nº7 LOS PUYA Y ALGUNOS MÁS
- Nº9 DE MOMENTO...NO SABEMOS
- Nº11 LA ÚLTIMA Y NOS VAMOS
- Nº13 EL CONCLAVE
- CALLE SEGUIRYA
- Nº2 ENTRE AMIGOS
- Nº4 LA RIBERA
- Nº6 PAÑOJOTROS
- Nº8 LA SACRISTIA
- Nº10 LOS FARAJONES DE GUADAÍRA
- Nº12 LOS OCHENTEROS
- Nº14 UNA CON ARTE
- Nº16 EL PATIO DE ABAJO
- Nº18 PARTIDO POPULAR
- Nº20 LA FUENTE DEL PIOJO
- Nº22 LA ALBAHACA
- Nº24 J. PLAZO DE GÜEVA GENTE
- Nº26 LOS ENRREAS DE LAS BEATAS
- Nº28 LOS ESPUMOSOS
- Nº30 LA CANALLA
- Nº32 EL RINCÓN DE BENAROSA
- CALLE SOLEÁ
- Nº14 CLUB DE TEVIS OROMANA
- Nº16 REV. CULTURA BE GANQUELESTRA
- Nº18 AMIGOS DE GIRÓN
- Nº20 TOR MUNDO ES GÜENO
- Nº22 SEMOS LOS QUESTAMOS
- CALLE TARANTA
- Nº1 P5OE-ALCALÁ DE GRA.
- Nº2 AMIGOS DE PASARRATOS
- Nº4 NOS DA IGUAL
- Nº6 LA JARANA
- Nº8 LAS BUENAS GENTES

LA SEDE SCOUT QALAT CHABIR MEJORA SUS INSTALACIONES

Las obras de rehabilitación de la sede del Grupo Scout Qalat Chabir de Alcalá de Guadaíra están en marcha. Una intervención impulsada por el Consistorio para mejorar las condiciones del espacio que esta asociación juvenil utiliza como sede.

Los trabajos han dado respuesta a un problema de filtraciones de agua en el techo del local, que venía afectando a la habitabilidad y al correcto funcionamiento de las instalaciones. La rehabilitación ha abordado la resolución de estas deficiencias y ha incorporado mejoras en el conjunto del espacio, con el objetivo de que el grupo Scout cuente con unas condiciones adecuadas para el desarrollo de sus actividades.

El Grupo Scout Qalat Chabir es una de las asociaciones juveniles con mayor trayectoria en el municipio y desarrolla una importante labor de educación en valores, convivencia y contacto con la naturaleza entre niños, niñas y jóvenes de Alcalá de Guadaíra.



AVANZAN A BUEN RITMO LOS TRABAJOS DE LIMPIEZA Y DESBROCE DE SOLARES POR TODA LA CIUDAD

Son trabajos de desbroce y limpieza de todos los solares de titularidad municipal de la ciudad, actuaciones dirigidas a eliminar los pastos y reducir el riesgo de incendios. Estos trabajos se enmarcan en una línea de actuación que se viene desarrollando de forma continuada desde hace años, y bajo los criterios técnicos de los bomberos, se realizan sin interrupción, si bien se refuerzan e intensifican en función de las previsiones meteorológicas y el incremento de las temperaturas. Se trata de una actuación conjunta entre la empresa pública Aira Gestión Ambiental, la Delegación municipal de Hábitat Urbano y la Delegación de Gobernación.

Desde el Ayuntamiento se recuerda que estas labores forman parte de la gestión ordinaria del servicio municipal, desarrollándose de manera planificada, continua y adaptada a las condiciones climáticas, con especial refuerzo en los periodos de mayor riesgo.



PROGRAMA DE CONTROL FITOSANITARIO DE LOS PINARES PARA COMBATIR EL TOMICUS Y OTRAS PLAGAS FORESTALES

El Ayuntamiento, a través de la Delegación de Monumento Natural, Medio Ambiente y Sostenibilidad, mantiene activo el programa de control y vigilancia fitosanitaria de los espacios forestales del municipio, con actuaciones orientadas a la detección temprana y el tratamiento de plagas como el tomicus del pino y otras enfermedades que pueden afectar a los pinares públicos y a la vegetación de ribera del Monumento Natural.

Trabajos y tratamientos

Los trabajos se desarrollan en el marco de un seguimiento permanente que abarca más de 25 hectáreas de parques públicos y zonas verdes, con especial atención a los pinares de Oromana y la ribera del Guadaíra, áreas de uso intensivo tanto por vecinos como por visitantes.

El programa contempla tratamientos preventivos en otoño, actuaciones mecánicas de eliminación de bolsones y material infectado durante el invierno, y tratamientos biológicos de refuerzo en primavera. Todos los tratamientos se realizan con productos autorizados, respetando la normativa vigente en materia de fitosanidad y el uso sostenible de productos fitosanitarios, adoptando en todo momento las medidas de señalización y seguridad reglamentarias para la protección de personas, animales y fauna auxiliar.



XXVII CARRERA NOCTURNA DE ALCALÁ UNA NOCHE PARA COMPARTIR DEPORTE, CIUDAD Y CONVIVENCIA

La Carrera Nocturna, histórica en la ciudad, es mucho más que una competición; es una fiesta del deporte en la calle.

La cita de este 2026 cuenta con un recorrido urbano de 7.200 metros con salida (22:00 horas) y meta (cierre a las 23:00 horas) desde el Estadio Municipal Ciudad de Alcalá ubicado en la avenida Santa Lucía. La carrera está abierta a todas las categorías a partir de los 18 años.

La organización ha dispuesto los correspondientes seguros, bolsas para los corredores, aseos, duchas y avituallamiento líquido en los kilómetros 3 y 6 de la prueba.

Los corredores podrán apuntarse hasta el 8 de junio para una cita que se disputa el viernes 12 a las 22:00 horas

Se entregarán trofeos para los tres primeros atletas masculinos y femeninos de la clasificación general, así como por categorías, y a los participantes locales y club con más participación

Los dorsales se pueden recoger de forma adelantada en la Delegación de Deportes (C/ Ortega y Gasset) los días 9 y 10 de junio de 9.00 a 13.00 horas o por la tarde el mismo día de la prueba en las dependencias del Estadio de 19.00 a 21.30 horas.



ABIERTO EL PLAZO DE INSCRIPCIÓN PARA EL PROGRAMA DE ACTIVIDADES MULTIDEPORTIVAS DE VERANO 2026

En el Complejo Deportivo Distrito Sur, las actividades son del 22 de junio al 28 de agosto, con 175 plazas semanales. El Complejo Deportivo San Juan, el programa se extenderá del 22 de junio al 4 de septiembre con 100 plazas por semana, mientras que en el Complejo Deportivo Malasmañanas se llevará a cabo del 22 de junio al 31 de julio con 120 plazas semanales.

La programación incluye talleres, manualidades, actividades acuáticas, juegos tradicionales y diferentes disciplinas deportivas, con el objetivo de ofrecer una alternativa educativa y de ocio durante el periodo estival.

Se desarrollará en los complejos deportivos Distrito Sur, San Juan y Malasmañanas acogiendo a un total de 3.400 plazas para niños/as de entre 4 y 14 años

El precio es de 30 euros por semana, con posibilidad de aplicar distintas bonificaciones: 60 % para familias numerosas de categoría especial, 50 % para familias numerosas de categoría general, 20 % para el segundo y sucesivos miembros de la misma unidad familiar inscritos en el mismo programa, 50 % para personas con diversidad funcional y 100 % para familias en riesgo de exclusión social.

El plazo de inscripción permanecerá abierto hasta el martes anterior al inicio de cada turno semanal.
<https://play.sporttia.com/center/3427>



MUSEOS

Una pintura del Pinar de Oromana de Antonio Martín Bermudo 'Campitos' recupera su esplendor con las subvenciones municipales de Patrimonio

Una pintura de 1914 de Antonio Martín Bermudo 'Campito' de los Pinares de Oromana recupera su esplendor gracias a la segunda convocatoria de las Subvenciones municipales de Bienes Muebles del Patrimonio Artístico y Cultural impulsada desde el Área de Identidad del Ayuntamiento de Alcalá de Guadaíra a través de Cultura, Patrimonio y Museos.

El delegado Patrimonio, Christopher Rivas, destaca que "la responsabilidad municipal por recuperar y proteger todo el patrimonio artístico de la ciudad, es necesaria porque forma parte de la memoria y simbología patrimonial de Alcalá, y representa gran parte de quienes somos, de nuestra identidad e historia como ciudad"

Es en el taller de Alejandro Redondo donde el profesional de su equipo, José Ángel del Valle Serrano, se hace cargo del proceso de restauración y conservación de esta obra de una colección privada. Se trata de un óleo sobre tela de lino montada en soporte de madera, de 40 por 70 cm, que presentaba pérdidas de policromía, suciedad y barnices oxidados, en los que se está interviniendo junto con otras actuaciones de conservación en el entelado y bastidor



El Castillo de Alcalá abre sus puertas al anochecer con una nueva iluminación artística que permite descubrir su interior desde una perspectiva única. Una experiencia nocturna que pone en valor uno de los grandes símbolos patrimoniales de la ciudad.

955 796 238
 Más información en: turismoalcaladeguadaira.es

Ayuntamiento de Alcalá de Guadaíra
 ÁREA DE IDENTIDAD
 ALCALÁ DE GUADAÍRA
 Un río de emociones

EXPOSICIONES

MUSEO

Hasta el 28 de junio

Exposición de las obras premiadas y seleccionadas del 53 Concurso Internacional de Pintura de Paisajes.

CASA DE LA CULTURA

Viernes 12 de junio

Inauguración de exposición: Espacios naturales. Delegación de Defensa de Andalucía.

Salón Talavera de la Casa de la Cultura. La exposición podrá visitarse hasta el 28 de junio en horario de 11:00 a 14:00 y de 18:00 a 21:00 h.

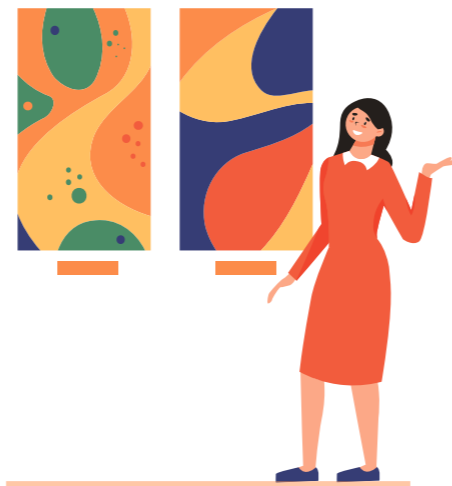

BIBLIOTECA PÚBLICA MUNICIPAL

Miércoles 10 (10:00)
 Biblioteca Casa de la Cultura

"Historias al sur". Sesión de narración oral
 Cuentos e Historias de tradición Oral Andaluza recopiladas en varios libros de Ferrán Caballero.
 A cargo de John Ardila y concertado con CEIP de la Ciudad.



Jueves 11 (10:00)
 Biblioteca Editor José Manuel Lara

"Jardín de historias". Sesión de narración oral
 (Cuentos de la naturaleza)
 Un manantial donde mana el agua es un lugar donde cuentos y leyendas pueden brotar.
 A cargo de Diego Magdaleno y concertado con CEIP de la Ciudad.



Jueves 11 (20:00)
 Biblioteca Editor José Manuel Lara

Presentación del libro : La venta de Alcalá de Guadaíra en 1646 a la Casa de Alba : Y su posterior incorporación a la Corona en 1761. De María Pilar Martínez Pastor.
 Premio Sección Ciencias Sociales Concurso de Monografías Archivo Hispalense 2024

"El lector podrá seguir este largo proceso en el tiempo, motivado por la política seguida por la monarquía y se acercará a las circunstancias y a las motivaciones de las personas involucradas. Así se pone de manifiesto la existencia de tensiones entre la metrópoli y la Monarquía, entre la aristocracia señorial y las oligarquías sevillanas y alcalaíneas a cuenta de lo que significaba perder la jurisdicción a mano de los duques de Alba. En este tiempo se observa un cambio en la sociedad alcalaínea puesto que pasó de estar presidida por la oligarquía rural, la mayor parte hidalgos, a una en la que los hombres de negocios, incluidos los panaderos, fueron a la defensa de sus intereses. Es a través de la investigación de este episodio de la Historia local alcalaínea (microhistoria) como se hace presente la interconexión con la Historia de Sevilla y la Historia de España (macrohistoria) entre los siglos XVII y XVIII "Servicio de Archivo y Publicaciones Diputación de Sevilla

M^a Pilar Martínez Pastor, que reside en Alcalá de Guadaíra, es Licenciada en Historia Moderna y Contemporánea por la Universidad de Sevilla (1988), doctora en Historia Moderna por la Universidad de Sevilla (2023) dentro del Programa Política, Sociedad y Economía en el Antiguo y Nuevo Régimen.

Más información en :

teléfonos
 955796250/6255/6253
 Página web : <https://www.bibliotecaspublicas.es/alcalaguadaira>
 En X : @bibliotecalcala
 Canal whatsapp : Biblioteca Alcalá de Guadaíra.Actividades
 Facebook : <https://es-es.facebook.com/bibliotecaalcaladeguadaira/>

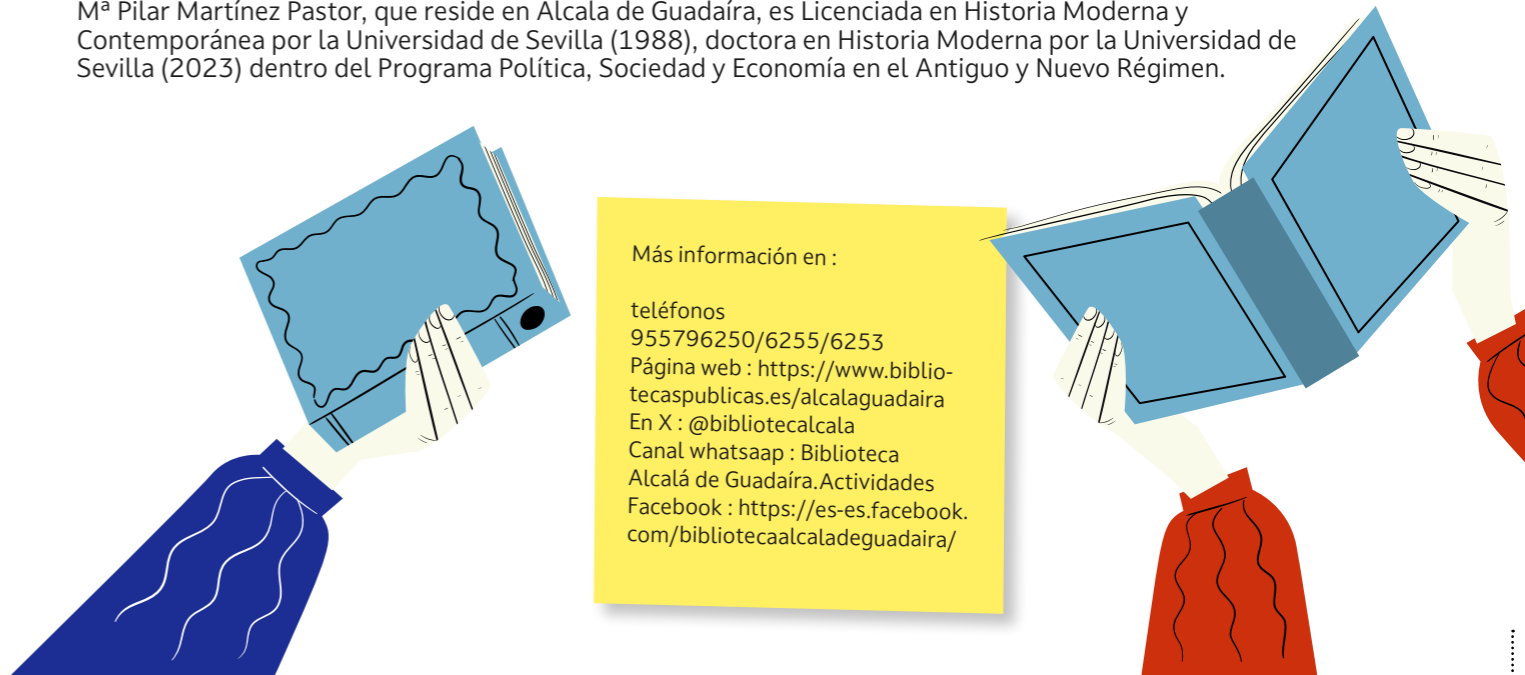

FLAMENCO

Sábado día 13 (22:00 h),

Jardines del Auditorio
XIX Festival Flamenco
Manolito el de María

Noche de flamenco a los pies del Castillo. Alcalá de Guadaíra vuelve a ser el foco central del flamenco con la celebración la edición XIX de la edición XIX de este Festival de Flamenco.

Entradas por invitación, disponibles en la Casa de la Cultura, Auditorio y <https://entradas.alcaladeguadaira.es/es/recintos>



TEATRO

En el Teatro Gutiérrez de Alba
XII Muestra de Teatro
Cesáreo Estébanez

Se desarrollará del 10 al 30 de junio y todas las obras darán comienzo a las 21:00 h (salvo los días 10, 21 y 28 de junio) que serán a las 12:00 h.

Las entradas se pueden adquirir en la plataforma de venta de la web del Ayuntamiento con un precio de 3 euros, en el siguiente enlace: <https://entradas.alcaladeguadaira.es/es/recinto-TGUTIALB>



VARIOS

Del 12 al 28, en el Patio de la Casa de la cultura y Salón Talavera, Exposición de 'Espacios Naturales', del Ministerio de Defensa.

El objeto de esta muestra es dar a conocer los espacios naturales adscritos al Ministerio de Defensa incluidos en la Red Natura 2000, a través de información e imágenes de su riqueza natural.

También se pretende mostrar la valiosa diversidad de la flora y la fauna y, en general, los ecosistemas españoles presentes en los enclaves que tienen uso militar. Difundir la Cultura de Defensa informando de las medidas llevadas a cabo para la protección y conservación del medio ambiente. Entrada libre hasta completarse el aforo.

Lunes 22 (19:00 h)
Salón de Actos de la Casa de la Cultura
Presentación del libro de Alejandro Romero Guillén. Entrada libre hasta completarse el aforo.



AUDITORIO RIBERAS DEL GUADAÍRA

Miércoles 10 (21:00 h)

Atlanta Youth Symphony Orchestra con 'El Lago de los Cisnes'

El Riberas del Guadaíra abre el telón a la Atlanta Youth Symphony Orchestra bajo la dirección musical de William R. Langley. El público podrá disfrutar de la obra musical de Giuseppe Verdi 'La fuerza del destino', Maurice Ravel 'Alborada del gracioso' y Piotr Ilich Chaikovski con 'El Lago de los Cisnes'. Entradas por invitación.



Sábado 20 (apertura de puertas a las 20:30 y comienzo a las 22:00 h)

'La Última Noche del Rock Andalúz' con Triana y Medina Azahara

Alcalá de Guadaíra acogerá "La Última Noche del Rock Andalúz", un homenaje a una forma de sentir la música en nuestra tierra que marcó a generaciones enteras. Entradas a la venta por giglon.com y El Corte Inglés.



Sábado 27 (21:00 h)

El Monaguillo con 'Efectivi-wonder'

Efectiviwonder es un paseo por su infancia y las diferencias entre el antes y el ahora, de cuando éramos chiquillos porque aunque ahora nos digan lo contrario, nosotros no estábamos diagnosticados.

No teníamos TikTok, nuestra diversión entre otras cosas era tirar nos piedras y si le abrías la cabeza a un amigo, decías: "que buena tarde he echao". Y lo mejor, nos comunicábamos con un vaso de plástico con un hilo y a veces se iba la cobertura, imagínate...

¿Y las madres? No tenían el cielo gano, lo tenían a su nombre. Su madre se levantaba todas las mañanas y miraba al cielo y decía: "Señor, llévame pronto" y ahí sigue, probablemente le hubiera cambiado por el niño del exorcista, le tenía más miedo que un gordo a una silla de plástico.

Como dicen los niños de ahora: "vente a verme bro, que este espectáculo te renta y lo vas a pasar pirata..." Entradas a la venta por giglon.com



SECCIÓN



ALCALÁ ENTRA EN LA RUTA DE BLAS INFANTE Y RECUPERA LA MEMORIA DEMOCRÁTICA DEL LEGADO DEL ANDALUCISMO

Alcalá de Guadaíra ha acogido la presentación oficial de la Ruta de Blas Infante y el Regionalismo Andaluz, una iniciativa cultural y patrimonial que suma a la localidad alcalaíña al itinerario andaluz vinculado a la figura del Padre de la Patria Andaluza y al movimiento regionalista.

El acto, celebrado en el teatro auditorio Riberas del Guadaíra, ha estado presidido por el responsable municipal del Área de Identidad, Christopher Rivas, junto a las delegadas de Sostenibilidad y Medio Ambiente, Luisa Campos y de Igualdad, Abril Castillo y ha contado con la presencia de responsables institucionales, así como representantes de legados culturales y patrimoniales de las diez ciudades andaluzas que integran actualmente esta red: Archidona, Cantillana, Casares, Castro del Río, Coria del Río, Isla Cristina, La Puebla del Río, Manilva, Peñaflores y, desde ahora, también Alcalá de Guadaíra.



Según Christopher Rivas, “es una ruta de enorme potencial para el desarrollo que nos va a ayudar a desarrollar diversas cuestiones culturales y patrimoniales que han pasado inadvertidas en el tiempo y supondrán un nuevo atractivo turístico”

Según concluye un trabajo de investigación, Alcalá tuvo un papel destacado en el movimiento y activismo político generado y que fue clave del andalucismo. La primera prueba, la tumba de Mario Méndez Bejarano junto a la entrada principal del Cementerio de San Mateo de Alcalá de Guadaíra. Pensador andalucista, amigo personal de Blas Infante y figura clave en el Centro Andaluz.

CENTRO SAN MIGUEL

Sábado día 13 (21:00 h)

Fin de curso Flamenco
El alumnado de flamenco de San Miguel celebra su evento de fin de curso con una muestra de baile, guitarra y otras disciplinas, acompañados por la colaboración de la Cueva de la María, la Peña Flamenca El Arrabal y el colectivo Entrecuevas. La entrada será libre hasta completar aforo y habrá servicio de ambigú con precios populares.

Viernes día 19 (21:00 h)

Teatro Comunitario Castillo de Alcalá
El Taller de Teatro Comunitario presenta su fin de curso con la obra “Somos Teatro”, una propuesta que combina homenaje y sátira al mundo escénico a través de un teatro en ruinas, un artista soñador y una galería de personajes que buscan su lugar. La función, con aforo limitado y representada a pie de escenario, reflexiona con humor y emoción sobre la pasión, las luces y las

sombras del arte teatral. El elenco está formado por M^a José Calvino, Luisa Cruz, Pepe Cruz, Rosario Flores, Loli Gordillo, Rosario Pérez, Alicia Romero, Lola Santos, Conchi Silva y Ana Vargas, bajo la formación, acompañamiento y dirección de Belén Cobos. La entrada será libre hasta completar aforo.

Sábado día 20 (21:00 h)

Territorio Pagode, Música brasileña
El grupo Territorio Pagode presenta “Vive la Samba”, un vibrante tributo a la música popular brasileña inspirado en la tradicional Roda de Samba Pagode. Formado en Alcalá de Guadaíra en 2021, el conjunto ofrece versiones de temas clásicos con una puesta en escena llena de ritmo y energía, interpretadas por una amplia formación de músicos y voces que invitan al público a sumergirse en la esencia festiva y cultural de Brasil. Entrada libre y gratuita hasta completar aforo

Sábado día 27 (21:30 h)

Peña Flamenca El Arrabal
La Peña Flamenca El Arrabal y la Cueva de María celebran el cierre de la temporada 25/26 con una muestra flamenca en la que socios y simpatizantes compartirán sobre el escenario todo lo aprendido, en una velada familiar llena de cante, toque y baile en un ambiente auténtico. El evento se celebrará en el recinto del Castillo y contará con servicio de ambigú con precios populares. Entrada libre y gratuita hasta completar aforo.

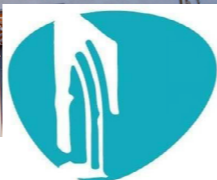

CASA DE LA JUVENTUD

CASA DE LA JUVENTUD
ALCALÁ DE GUADAÍRA

La Casa de la Juventud se ha convertido en un punto de encuentro lleno de vida que ha registrado a cerca de 1.500 personas en su primer mes de actividad. En este mes de junio sigue ofreciendo una amplia variedad de talleres y actividades:

Lunes día 1 (9:00-14:00 horas). Coworking y Sala de estudios. Taller de dibujo rápido sobre una temática concreta (16:00 -21:00 horas)
Martes día 2 (9:00-14:00 horas). Coworking y Sala de estudios. Tarde de deportes/juegos cooperativos y populares (16:00 -21:00 horas)
Miércoles día 3 (9:00-14:00 horas). Coworking y Sala de estudios. Música, baile libre y Tik Tok (16:00 -21:00 horas)
Lunes día 8 (9:00-14:00 horas). Coworking y Sala de estudios. Taller de dibujo rápido sobre una temática concreta (16:00 -21:00 horas)
Martes día 9 (9:00-14:00 horas). Coworking y Sala de estudios. Tarde de deportes/juegos cooperativos y populares (16:00 -21:00 horas)
Miércoles día 10 (9:00-14:00 horas). Coworking y Sala de estudios. Música, baile libre y Tik Tok (16:00-21:00 horas)
Jueves día 11 (9:00-14:00 horas). Coworking y Sala de estudios. Personaliza tu propia tote bag (16:00-21:00 horas). Presentación VIVE
Viernes día 12 (9:00-14:00 horas). Coworking y Sala de estudios. Tarde de Monopoli (16:00 -19:00 horas). Entrega de premios de ajedrez (19:00 -21 horas).
Sábado día 13 (16:00-21:00 horas) Torneo de fútbol.
Domingo día 14 (16:00-21:00 horas) Dinámicas de grupo.
Lunes día 15 (9:00-14:00 horas). Coworking y Sala de estudios. Taller de dibujo rápido sobre una temática concreta (16:00 -21:00 horas)
Martes día 16 (9:00-14:00 horas). Coworking y Sala de estudios. Tarde de deportes/juegos cooperativos y populares (16:00 -21:00 horas)
Miércoles día 17 (9:00-14:00 horas). Coworking y Sala de estudios. Música, baile libre y Tik Tok (16:00-21:00 horas)
Jueves día 18 (9:00-14:00 horas). Coworking y Sala de

estudios. Personaliza tu propia tote bag (16:00 -20:00 horas). Presentación Libro (20:00 - 21:00 horas)
Viernes día 19 (9:00-14:00 horas). Coworking y Sala de estudios. Tarde de Party&Co (16:00- 19:00 horas). Micro abierto (19:00 - 21:00 horas)
Sábado día 20 (16:00-21:00 horas) Fiesta fin de curso y bienvenida al verano
Domingo día 21 (16:00-21:00 horas) torneo de fútbol
Lunes día 22 (9:00-14:00 horas). Coworking y Sala de estudios
Martes día 23 (9:00-14:00 horas).Talleres de verano
Miércoles día 24 (9:00-14:00 horas).Talleres de verano. (19:00 -20:00 horas)Taller Happy Terapia
Jueves día 25 (9:00-14:00 horas).Talleres de verano
Viernes día 26 (9:00-14:00 horas).Talleres de verano.(16:00-20:00 horas) Tarde de parchís, 3 en rayas y dominó. Micro Abierto (20:00 -21:00 horas)
Sábado día 27 (16:00-21:00 horas) Torneo de cartas Pokemon
Domingo día 28 (16:00-21:00 horas) Escape Room de juegos de mesa
Lunes día 29 (9:00-14:00 horas).Talleres de verano
Martes día 30 (9:00-14:00 horas).Talleres de verano



DONA SANGRE

El Centro de Transfusión Tejidos y Células de Sevilla llama a la participación de las campañas de donación de sangre que tendrán lugar:
El día 15 de junio en la Hermandad de la Tercera Palabra, el día 19 en la Hermandad del Perdón y el día 26 en el Centro Comercial Los Alcores, todas ellas en horario de 17:00 a 21:00 horas.



Javier de Winthuysen: Castillo de Alcalá
Colección Tiempo de Paisajes. Museo de Alcalá de Guadaíra
(Reseña en páginas interiores)