Ayuntamiento de
Alcalá de Guadaíra

Consejo General de
Hermandades y Cofradías

VIERNES SANTO (madrugada)

15 de abril de 2022

ANTIGUA, FERVOROSA, REAL E ILUSTRE HERMANDAD Y ARCHICOFRADÍA DEL SANTÍSIMO SACRAMENTO, ÁNIMAS BENDITA, NUESTRO PADRE JESÚS NAZARENO, MARÍA SANTÍSIMA DEL SOCORRO Y SAN JUAN EVANGELISTA

Sede: Parroquia de Santiago el Mayor
C/ Sánchez Perrier

Horarios (referidos a la Cruz de Guía)

HORA	LUGAR
2:00	SALIDA
2:30	Alcalá y Ortí
3:00	La Plata
3:30	Pérez Galdós
4:00	C/ San Sebastián
4:30	San Sebastián
5:00	Mairena
5:30	La Plazuela
6:00	Ntra. Sra. del Águila
6:30	Plaza del Peregil
7:00	Prendimiento (Paso de Jesús)
7:40	Calvario
8:30	Avd. Portugal (vuelta)
9:00	Puente Jesús Nazareno
9:30	Herreros
9:40	Santiago-Entrada

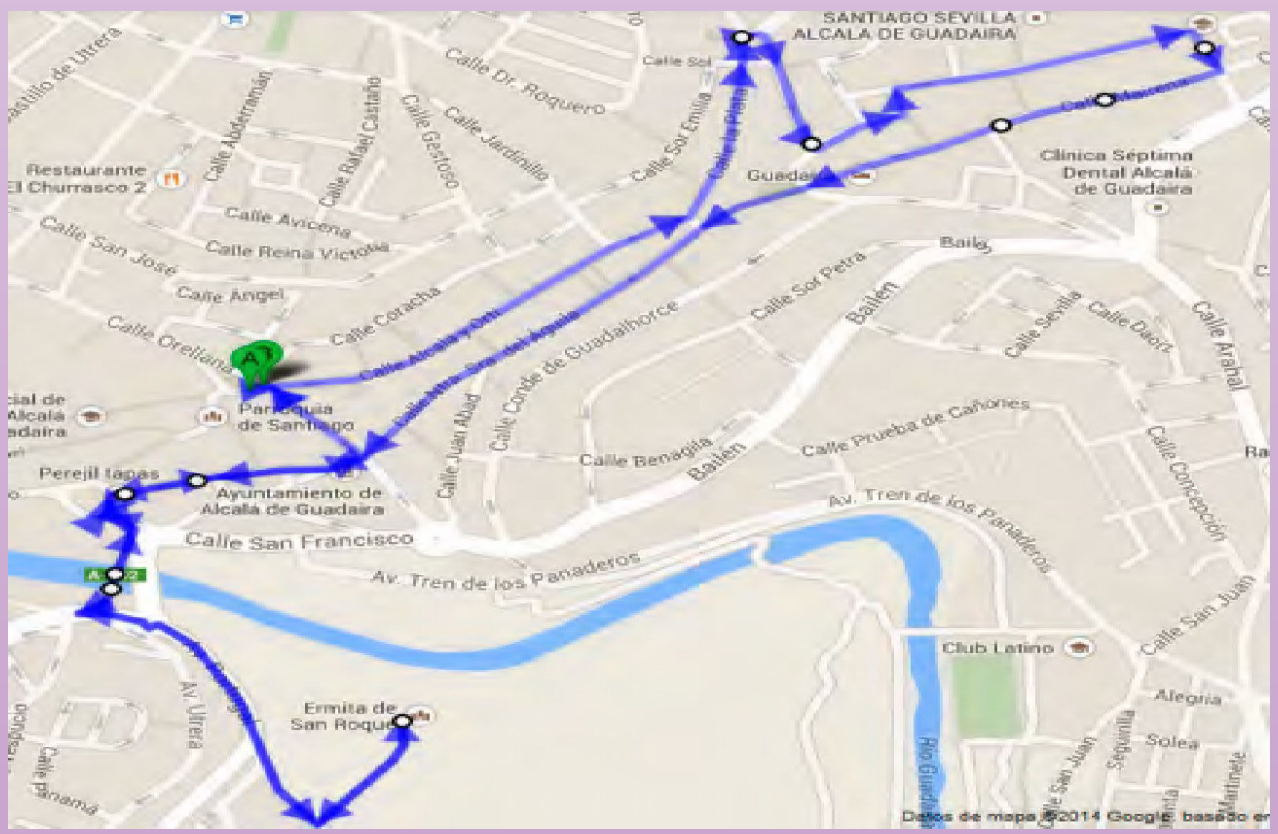

Itinerario:

Parroquia Santiago el Mayor, Plaza del Derribo, Alcalá y Orti, La Plata, Plaza del Paraíso, Pérez Galdós, Gutiérrez de Alba, Canalejas y Méndez, San Sebastián, Santa Ana, Mairena, Plazuela, Plaza Cervantes, Nuestra Señora del Águila, Plaza del Duque, Perejil, Puente Jesús Nazareno, Av. Portugal, Ermita San Roque. Av. Portugal, Puente Jesús Nazareno, Perejil, Plaza del Duque, Herreros, Plaza del Derribo y Parroquia de Santiago